

Carestino

Manual de usuario

ASIENTO DE SEGURIDAD

YB702A



VERONA

Gracias por elegirnos

y confiar en nosotros.

El asiento de seguridad proporciona un excelente confort gracias a sus reductores acolchados y cabezal regulable en diferentes alturas.

El sistema de retención es apta desde los 9 kg hasta los 36 kg y abarca 3 grupos de SRI (grupo 1, 2 y 3) que nos permitirá utilizarla como booster con respaldo y booster (solo a medida que el niño desarrolle su peso y altura).

La seguridad de los asientos de seguridad fueron probadas y están certificadas de acuerdo a los requisitos de la Norma Europea de Equipos de Seguridad para Niños (ECER44/04).

El sistema de retención infantil tipo mirando hacia adelante con arnés es apto desde 9 kg hasta los 36 kg (Grupo 1 / 2 / 3)

Evite realizar cualquier cambio en el asiento de seguridad, ya que comprometería la eficiencia y seguridad de la misma. Para asegurar su óptimo funcionamiento, por favor tómese el tiempo de leer éste manual y siga las instrucciones atentamente. Ante cualquier duda sobre el uso adecuado, comuníquese con nuestro canal de atención:

ventas@carestino.com

**Lo más lindo de tu bebé,
es verlo sonreír.**

ASIENTO DE SEGURIDAD

Viajes más seguros



Instalación
a marcha



Sistema
de fijación



Protección
lateral



Soporta
hasta

Índice

- 01  **Seguridad**
PAG 07
- 02  **Preguntas frecuentes**
PAG 08
- 03  **Homologación**
PAG 09
- 04  **Ajustes**
PAG 10
- 05  **Instalación en automóvil**
PAG 13
- 06  **Medidas**
PAG 18
- 07  **Cuidado**
PAG 19
- 08  **Garantía**
PAG 20

Importante



Lea este manual de usuario antes de utilizar el producto.

- **Mantenga el manual guardado para futuras consultas,** el mismo contiene información importante.
- **Si no está seguro de algún punto de la guía,** comuníquese con nuestra oficina en su país.



Lea las siguientes indicaciones de seguridad:



El asiento de seguridad es un producto de seguridad y sólo es seguro cuando se lo instale y utilice de manera acorde a las especificaciones del manual de usuario.



Nunca deje al niño en el asiento de seguridad sin la debida supervisión de un adulto.



Instale el asiento de seguridad sólo en asientos traseros y orientados hacia adelante (marcha del automóvil) equipados con cinturón de seguridad de 3 puntos.



El asiento de seguridad está homologado bajo normas de seguridad europeas (ECE R44 / 04) y es adecuado para grupos 1, 2 y 3 (9 a 36 kg)



Ante sometimiento a tensiones violentas en un accidente, reemplace el asiento de seguridad.



Evite utilizar asientos de seguridad de segunda mano. La seguridad de su bebé es importante.



Siempre utilice el cinturón de seguridad mientras el niño se encuentra en el sistema de retención.



Las partes móviles del asiento de seguridad NO deben ser lubricadas de ninguna manera.



Las almohadillas de los cinturones son importantes para garantizar la seguridad del niño. Utilícelo en todo momento.



No utilice accesorios adicionales, como almohadas u otros elementos en el asiento, al menos que el fabricante lo recomiende. No realice ninguna alteración en el producto, ya que podría afectar la seguridad del asiento.



La exposición constante al sol, o altas temperaturas puede reducir la vida útil del producto, por favor resguárdela. En climas calurosos, las partes plásticas y metal estarán calientes. Cubra el asiento cuando el automóvil se encuentre estacionado bajo el sol, ya que puede comprometer la resistencia de la misma.



Utilice el asiento de seguridad en todo momento, hasta en viajes cortos ya que es cuando ocurren la mayoría de los accidentes.



Tome un descanso breve en viajes de muchas horas para que su hijo pueda relajarse.



Revise regularmente todos los dispositivos de bloqueo antes de su uso para asegurar un correcto funcionamiento.



Evite que los elementos rígidos y partes plásticas del asiento de seguridad queden atrapadas por un asiento móvil o las puertas del vehículo.



¿Cómo limpio el tapizado?

Recomendamos realizar una limpieza frecuente con un paño húmedo, cepillo suave y jabón neutro. También se puede utilizar espuma limpia tapizados ya que su componente no es abrasivo.

¿Hasta que edad puedo utilizar el asiento de seguridad?

El asiento de seguridad está homologado para su uso en auto hasta los 36 kg. Corresponde entre los 6 y 12 años, siempre dependiendo de la altura del niño.

¿Cuál es la posición más segura para instalar el asiento de seguridad?

El asiento central trasero es la posición más segura. El motivo principal es su separación de las puertas laterales del automóvil, lo cual brinda una mayor protección ante cualquier tipo de impacto. Hay que tener en cuenta que esta es la mejor posición siempre y cuando las características del auto se lo permita, debe asegurarse que cuenta con cinturón de seguridad de 3 puntos. La segunda plaza más segura es el asiento trasero detrás del acompañante.

Si no tengo sistema de anclaje ISOFIX, ¿puedo utilizarla igual?

Si, el asiento de seguridad no incluye sistema ISOFIX, pero está homologado para ser utilizado con cinturón de seguridad de 3 puntos..

¿El sistema de seguridad tiene una fecha de vencimiento?

Si, los asientos de seguridad se vencen a los 8 años de fabricación. La exposición constante al sol, o altas temperaturas puede reducir la vida útil del producto, por favor resguárdela. En la página 9 encontrará un instructivo de dónde y cómo leer la fecha de fabricación. Ante cualquier duda no dude en consultarnos.



Nuestros asientos de seguridad están homologados bajo normas europeas



- 1 Tipo de vehículos** para los que está aprobado el asiento de seguridad (Universal o Semi-Universal)
- 2 Pesos** para los que está homologado el asiento de seguridad. La letra "Y", significa que la silla cuenta con un sistema de arnés de 5 puntos con correa en la entrepierna.
- 3 País Europeo de homologación** (E1=Alemania, etc)
- 4 Número de aprobación.** Los dos primeros números muestran la versión ECE sobre la cuál está aprobado el asiento de seguridad (04)
- 5 Tipo de homologación** por la cuál fue aprobado el asiento de seguridad.

IMPORTANTE

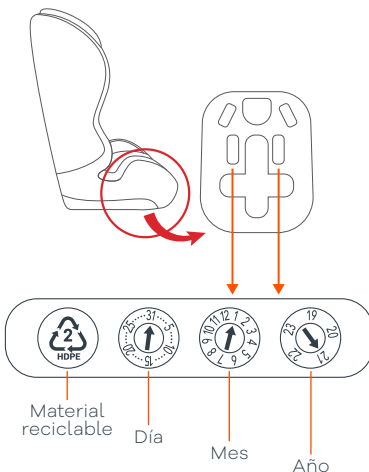

Todos los asientos de seguridad tienen un período de vida de 8 años desde su fabricación. Es importante que sepa donde se ubica la fecha de fabricación y como comprenderla.

Busque la fecha impresa en el plástico de la parte inferior delantera del asiento de seguridad. Cada círculo corresponde a una fecha, en el ejemplo de la izquierda, puede leerse la fecha de fabricación: **31 / 01 / 2021**



ADVERTENCIA



No utilizar en asientos con cinturón de seguridad de 2 PUNTOS.

El asiento de seguridad está diseñado para su uso en vehículos equipados con **cinturón de seguridad de 3 puntos**, aprobados por el **Reglamento N° 16 ECE** u otras normas equivalentes.

El asiento está **homologado para su uso en automóvil (ECE R44/04)** y puede ser utilizado de **9 a 36 kg (GRUPO 1 / 2 / 3)**

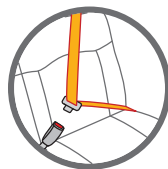

Posición del asiento de seguridad

Grupo 1 / 2 / 3 (9 - 36 kg):

Instalar el asiento en sentido a la dirección de marcha del automóvil (hacia adelante).



IMPORTANTE

- El asiento de seguridad posee cinturón de seguridad conveniente para niños con un peso entre **9-18 kg (Grupo 1 - alrededor de 78-92cm de altura)**. Si la altura sobrepasa los **92cm**, visite el apartado **Grupo 2 / 3 entre 15-36kg**.
- Cuando el peso del niño es **mayor a 9 kg y menor a 18 kg** remueva la almohadilla interior.



No instale el asiento de seguridad en asientos delanteros. Siga la imagen guía para entender las prohibiciones de instalación del asiento de seguridad dentro de un vehículo.

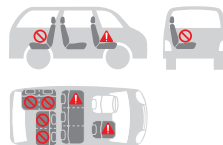



Armado del asiento de seguridad

Para armar el asiento de seguridad, compruebe que el asiento y el respaldo se encuentren en buen estado. Estos vendrán separados (**fig.1**).

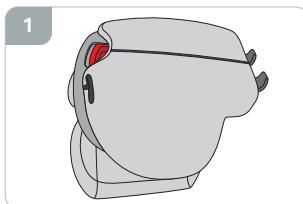

Una los enganches de la parte inferior del respaldo a los orificios del asiento (**fig.2**).

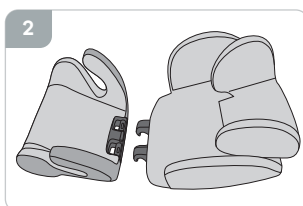

Realizar el enganche con fuerza hasta que el respaldo encastre en el asiento, antes de levantar el respaldo. Una vez enganchado compruebe que estén firmes en su lugar (**fig.3**).

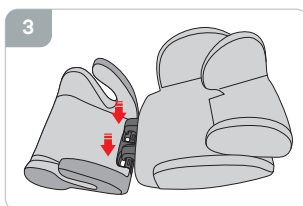

Levante el respaldo hacia adelante y compruebe que haya quedado fijo en el lugar (**fig.4**).





IMPORTANTE



Para saber cuál es la forma adecuada de colocar el cinturón a la altura de los hombros, siempre debe asegurarse que **la correa ajuste de manera segura por encima del hombro del niño**.

Asegúrese también que los cinturones estén correctamente asegurados y ajustados sobre los hombros, y que **las correas que fijan el asiento de retención al vehículo y al niño a su asiento estén tensas, ajustadas a su cuerpo y no torcidas**.

Ajuste del cinturón de seguridad

Afloje las correas del arnés presionando el botón central de liberación y tirando de las correas del arnés lo más que pueda (**fig.1**).

No tire de las almohadillas de los hombros.

Asegúrese que los cinturones de los hombros encajen de manera adecuada sobre los hombros del niño (**fig.2**).

Las correas de cintura deben estar en posición baja, a fin de que la pelvis esté firmemente sujeta (**fig.3**).

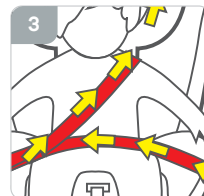
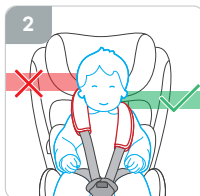
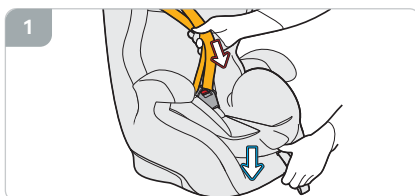

Altura del apoyacabeza

Ajuste la altura del apoyacabeza presionando el botón y tirando hacia arriba o hacia abajo para adecuarlo a los hombros del niño (**fig.4**).

Es importante asegurarse que el respaldo del apoyacabeza esté ajustado correctamente sobre la altura de la cabeza del niño (**fig.5**).

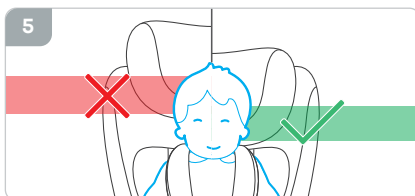
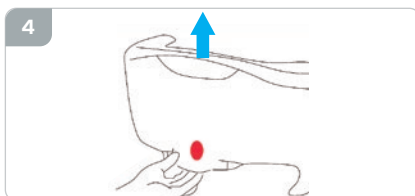



GRUPO 1 (9-18 kg)

Instalación con cinturón de seguridad 3 puntos

Paso 1: Afloje el cinturón de la silla de seguridad presionando el botón central y tirando de las correas de arnés (fig.1).

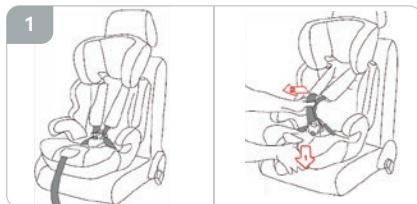

Paso 2: Tire del cinturón de hombros del auto y páselo a través de la ranura guía en la parte superior del asiento de seguridad (fig.2).

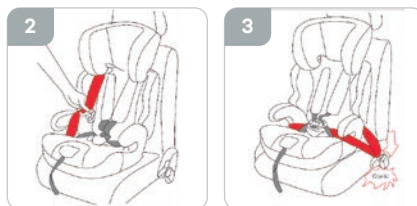

Paso 3: Asegúrese que el cinturón de seguridad del automóvil se encuentre en la unión entre el respaldo del sistema de retención y el asiento base.

Paso 4: Verifique que el cinturón pase por debajo de cada apoyabrazos del asiento de seguridad (fig.3).

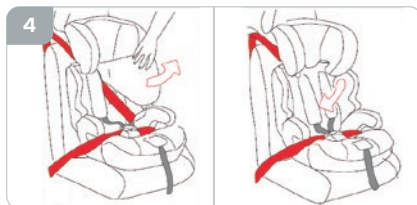

Paso 5: Retire la cubierta acolchada y coloque el cinturón de seguridad superior por detrás de esta, pegado al respaldo (fig.4).

Paso 6: Vuelva a colocar la cubierta.

Paso 7: Levante la cubierta acolchada de la base del sistema de retención (fig.5).

Paso 8: Pase el cinturón de seguridad del automóvil entre la ranura, ubicado en la superficie de la base (fig.5).

Paso 9: Acomode el cinturón procurando que no quede torcido ni doblado.

Paso 10: Coloque el cinturón por encima del respaldo y ajústelo (fig.6).

Paso 11: Pase una cinta por arriba y otra por debajo del apoyabrazos y finalice la instalación enganchándolo al broche del asiento del automóvil (fig.7).

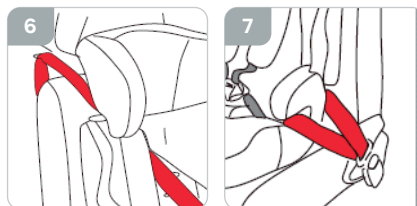
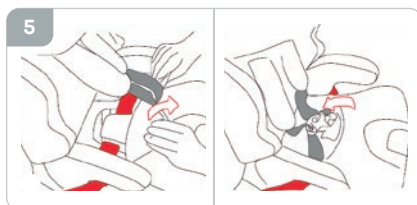



Paso 11: Desabroche el cinturón, presione y deslice hacia abajo el botón rojo central de la hebilla para liberar cada parte (fig.7).

Paso 12: Coloque los arneses hacia los costados (fig.8).

Paso 13: Siente al bebé en el asiento de seguridad y cierre el cinturón sobre los hombros, juntándolos en la hebilla central (fig.9).

Paso 15: Las almohadillas de los hombros deben quedar a la altura y sobre los hombros del bebé, nunca más arriba.

Paso 16: Ajuste el cinturón tirando de la correa central para presionar el mismo sobre el cuerpo del niño (fig.10).

Paso 17: Debe ser un ajuste fuerte pero cómodo. Como referencia, coloque dos dedos por debajo del cinturón y ajuste la correa (fig.11).

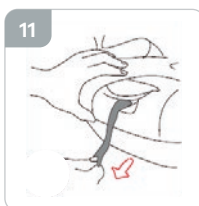
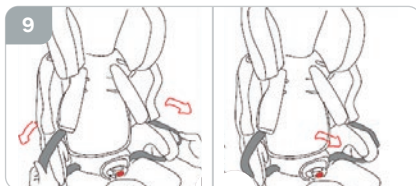
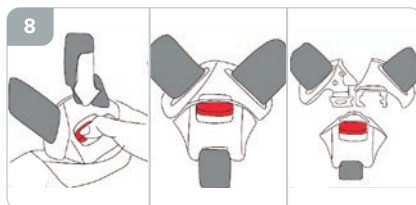

IMPORTANTE



Verifique que el asiento de seguridad quede bien instalado:

- Debe quedar siempre colocado a marcha del automóvil
- Solo debe asegurarse con un cinturón de 3 puntos.
- El cinturón no debe estar torcido ni doblado.
- El cinturón del automóvil debe quedar tenso.
- El ajuste del cinturón debe ajustar el cuerpo del niño pero debe ser cómodo. Ajústelo lo suficiente para que la pelvis esté firmemente sujeta.
- Garantice también la comodidad del niño. Cuando coloque al niño en el asiento de retención, es importante que esté liviano de ropa. Evite hacerlo con vestimentas abultadas ya que puede interferir con el correcto ajuste de los arneses.



GRUPO 2 / 3 (15-36 kg)

Remover cinturón de seguridad



ATENCIÓN: Remueva el cinturón de seguridad del asiento de retención antes de proceder con la instalación del asiento en el automóvil.

Paso 1: Remueva el cinturón de seguridad.

Paso 2: Presione el botón regulador del centro ubicado en el asiento y tire de las correas de hombros hacia adelante (fig.2).

Paso 3: Desenganche los extremos de las correas ubicado en la parte de atrás, quitándolo del gancho de metal (fig.3).

Paso 4: Repita el mismo paso con las almohadillas de los hombros.

Paso 5: Tire del cinturón y hombreras fuera de la ranura del respaldo (fig.4).

Paso 6: Retire la hebilla de metal ubicada por debajo de la base del asiento de seguridad, para liberar la correa central (fig.5).

Paso 7: Retire los cinturones del asiento de seguridad y guárdelos para su uso posterior.

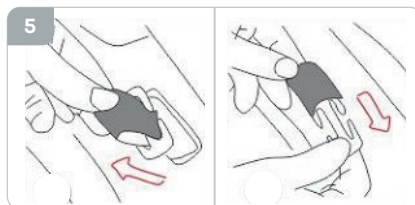
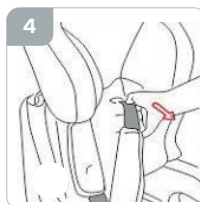
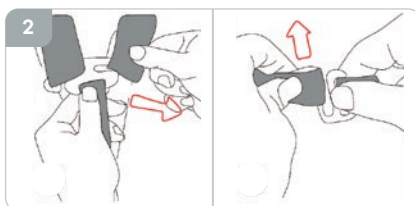
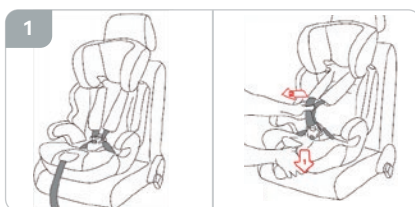

ATENCIÓN: Nunca utilice el asiento de retención sin una hebilla correctamente instalada. Asegúrese que la placa de metal esté colocada correctamente. Siempre compruebe que las correas de los cinturones de seguridad no estén torcidos y que se hayan insertado correctamente en las ranuras del cinturón de la funda.



GRUPO 2 / 3 (15-36 kg)

Instalación con cinturón de seguridad 3 puntos

Paso 8: Siente al niño en el asiento de seguridad y coloque el cinturón de seguridad del automóvil.

Paso 9: Pase el cinturón diagonal por debajo del apoyacabeza

Paso 10: Pase el cinturón del regazo por la ranura de guía en la base y finalice abrochando la hebilla del cinturón (fig.6).

Paso 11: Tire y ajuste el cinturón.

Paso 12: Coloque la correa de hombro del cinturón entre la ranura guía ubicada en el cabezal. Debe enganchar allí la cinta (fig.7).

Paso 13: Acomode el cinturón por arriba y por debajo del apoyabrazos. Engánchelo al broche del asiento del automóvil (fig.8).

Paso 14: Ajuste la altura del apoyacabeza presionando el botón en su parte trasera. Es importante asegurarse que el respaldo del apoyacabeza se ajuste correctamente sobre la altura de la cabeza del niño (fig.9).

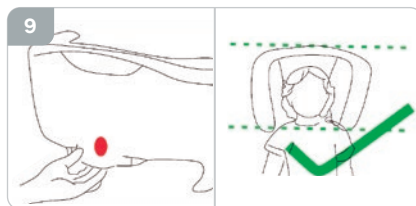
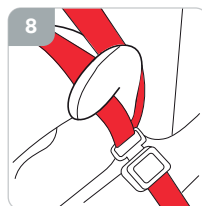
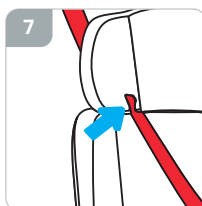
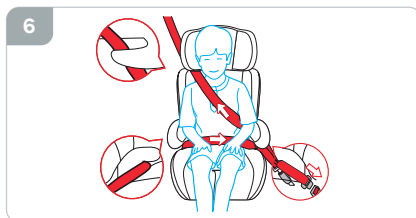



GRUPO 3 (Booster 15-36 kg)

Instalación con cinturón de seguridad 3 puntos

Paso 1: Remueva el cinturón de seguridad de la asiento de seguridad.



Paso 2: Mantenga la base con una mano y con la otra empuje el respaldo de la silla para separarla de la base (fig.1, 2).

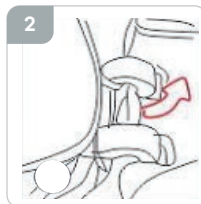

Paso 3: Coloque el asiento de seguridad en el asiento del vehículo (fig.3).

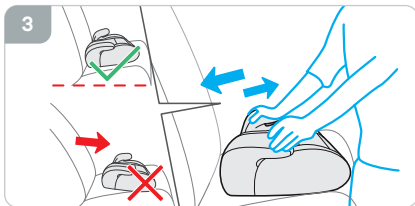

Paso 4: Siente al niño en el asiento de seguridad y coloque el cinturón del automóvil.

Paso 5: Pase el cinturón diagonal por el hombro del niño (fig.4).

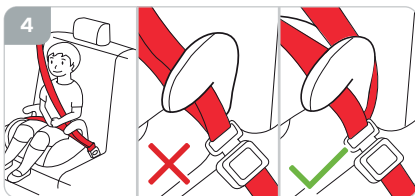

Paso 6: Pase el cinturón del regazo por la ranura de guía del cinturón en la base y abróchelo.

Paso 7: Tire y ajuste la correa.



Para **GRUPO 3 (15-36 kg)** la instalación del cinturón de seguridad debe ser por arriba y por debajo del apoyabrazos.





Especificaciones técnicas

Cabezal (8 posiciones de altura):

Ancho:	18 cm
Altura mínima:	65 cm
Altura máxima:	77 cm

Asiento:

Ancho mínimo:	18 cm
Ancho máximo:	26 cm
Largo:	28 cm

Homologado: R44 / 04

Encastre: Cinturón

Caja: 43,5 x 31 x 66,5 cm

Peso: 3,8 kg

Soporta: Hasta 36 kg



CUIDADOS

- › El asiento de seguridad requiere mantenimiento regular por parte del usuario para asegurar una vida útil y prolongada.
- › Compruebe regularmente que los elementos de conexión, sistemas de correas y cinturón de seguridad funcionen correctamente.
- › Nunca fuerce los mecanismos de las piezas móviles.
Si no está seguro de qué hacer, consulte las instrucciones.
- › No exponga el producto de manera excesiva y prolongada a la luz solar y / o la lluvia.
- › Mantenga el producto guardado en un lugar limpio y seco.
- › El asiento de seguridad debe ser examinado luego de un período prolongado de no uso.
- › Ante sometimiento a tensiones violentas en un accidente, reemplace el asiento de seguridad.

MANTENIMIENTO

- › Limpie las piezas de plástico y metal con un paño húmedo o un detergente ligero. No utilice limpiadores abrasivos a base de amoníaco, blanqueadores o tipo gasolina.
- › Controle las etiquetas de designación textil en cada caso.

IMPORTANTE

Para mantener el asiento de seguridad en buenas condiciones y prolongar su uso, recomendamos mantener una limpieza regular.

Limpiar las manchas con un paño húmedo. Preferentemente lavar en seco de ser posible.



Lavado a mano.



No utilizar cloro.



Lavar en seco, no utilizar productos que contenga tricloroetileno.



No secar en secadora.



No planchar.



No lavar en lavavropas.



Todos los productos Carestino poseen GARANTÍA DE 1 AÑO.

- › Cuenta con garantía ante fallas de producto, defectos de materiales o mano de obra.

No entrarán dentro de la garantía los daños ocasionados por:

- › El desgaste natural del producto (cremalleras, velcro, etc.).
- › Los productos que presenten problemas por el mal uso.
- › Daños resultantes por un almacenamiento inadecuado, como al aire libre o ambientes húmedos.
- › Defectos resultantes del uso incorrecto del producto, incluyendo cuidado inadecuado con las instrucciones del producto.
- › Defectos resultantes de reparación o alteración del producto (excepto si las mismas fueron realizadas por Carestino)



Recordá que todos nuestros productos cuentan con repuestos totalmente originales y podés conseguirlos en nuestras tiendas o consultando a nuestros asesores.

Carestino