

Carestino

Manual de usuario

MONZA

BOOSTER



BT014

Gracias por elegirnos

y confiar en nosotros.

La butaca booster MONZA funciona como asiento elevador para que el niño pueda alcanzar la altura necesaria, y así poder viajar de manera segura en vehículos que cuenten con cinturón de seguridad de 3 puntos.

La seguridad de los asientos de seguridad fueron probadas y están certificadas de acuerdo a los requisitos de la Norma Europea de Equipos de Seguridad para Niños (ECER44/04).

El sistema de retención infantil es apto desde los 22 kg hasta los 36 kg (Grupo 3)

Evite realizar cualquier cambio en el asiento de seguridad, ya que comprometería la eficiencia y seguridad de la misma. Para asegurar su óptimo funcionamiento, por favor tómese el tiempo de leer éste manual y siga las instrucciones atentamente. Ante cualquier duda sobre el uso adecuado del asiento de seguridad, comuníquese con nuestro canal de atención:

ventas@carestino.com

El asiento de seguridad hará que los viajes sean más prácticos, cómodos y seguros.

Lo más lindo de tu bebé, es verlo sonreír.

MONZA

Asiento elevador

Tapizado
acolchado
desmontable

Guías de
cinturón



Homologada con normas
europeas de seguridad
ECE R44/04.



Fijación

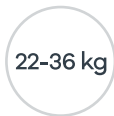

Soporta

Índice

- 01  **Seguridad**
PAG 08
- 02  **Preguntas frecuentes**
PAG 10
- 03  **Homologación**
PAG 12
- 04  **Instalación en automóvil**
PAG 14
- 05  **Ajustes**
PAG 16
- 06  **Medidas**
PAG 18
- 07  **Cuidado**
PAG 19
- 08  **Garantía**
PAG 21

Importante



Lea este manual de usuario antes de utilizar el producto.

- **Mantenga el manual guardado para futuras consultas,** el mismo contiene información importante.
- **Si no está seguro de algún punto de la guía,** comuníquese con nuestra oficina en su país.



Lea las siguientes indicaciones de seguridad:



El asiento de seguridad es un producto de seguridad y sólo es seguro cuando se lo instale y utilice de manera acorde a las especificaciones del manual de usuario.



Nunca deje al niño en el asiento de seguridad sin la debida supervisión de un adulto.



Instale el asiento de seguridad sólo en asientos traseros y orientados hacia adelante (marcha del automóvil) equipados con cinturón de seguridad de 3 puntos.



El asiento de seguridad está homologado bajo normas de seguridad europeas (ECE R44 / 04) y es adecuado para grupos 3 (22 a 36 kg)



Ante sometimiento a tensiones violentas en un accidente, suspenda su uso.



Evite utilizar asientos de seguridad de segunda mano. La seguridad de su bebé es importante.



Siempre utilice el cinturón de seguridad mientras el niño se encuentra en el sistema de retención.



Las partes móviles del asiento de seguridad NO deben ser lubricadas de ninguna manera.



No utilice accesorios adicionales, como almohadas u otros elementos en el asiento, al menos que el fabricante lo recomiende. No realice ninguna alteración en el producto, ya que podría afectar la seguridad del asiento.



La exposición constante al sol, o altas temperaturas puede reducir la vida útil del producto, por favor resguárdela. En climas calurosos, las partes plásticas y metal estarán calientes. Cubra el asiento cuando el automóvil se encuentre estacionado bajo el sol, ya que puede comprometer la resistencia de la misma.



Utilice el asiento de seguridad en todo momento, hasta en viajes cortos ya que es cuando ocurren la mayoría de los accidentes.



Tome un descanso breve en viajes de muchas horas para que el niño pueda relajarse.



Revise regularmente todos los dispositivos de bloqueo antes de su uso para asegurar un correcto funcionamiento.



Evite que los elementos rígidos y partes plásticas del asiento de seguridad queden atrapadas por un asiento móvil o las puertas del vehículo.



Lea las siguientes indicaciones de seguridad:



¿Cómo limpio el tapizado?

Recomendamos realizar una limpieza frecuente con un paño húmedo, cepillo suave y jabón neutro. También se puede utilizar espuma limpia tapizados ya que su componente no es abrasivo.



¿Hasta qué edad puedo utilizar el asiento de seguridad a contramarcha?

El asiento de seguridad está homologado para su uso en auto sentido marcha entre 22 y 36 kg.



¿Cuál es la posición más segura para instalar el asiento de seguridad?

El asiento central trasero es la posición más segura. El motivo principal es su separación de las puertas laterales del automóvil, lo cual brinda una mayor protección ante cualquier tipo de impacto. Hay que tener en cuenta que esta es la mejor posición siempre y cuando las características del auto se lo permita, debe asegurarse que cuenta con cinturón de seguridad de 3 puntos. La segunda plaza más segura es el asiento trasero es detrás del acompañante.



Si no tengo sistema de anclaje ISOFIX, ¿puedo utilizarla igual?

Si, el asiento de seguridad esta homologado para ser utilizado con cinturón de seguridad de 3 puntos.



¿El asiento de seguridad tiene una fecha de vencimiento?

Si, los asientos de seguridad se vencen a los 8 años de fabricación.

La exposición constante al sol, o altas temperaturas puede reducir la vida útil del producto, por favor resguárdela. En la página 9 encontrará un instructivo de dónde y cómo leer la fecha de fabricación. Ante cualquier duda no dude en consultarnos.



Nuestros asientos de seguridad están homologados bajo normas europeas

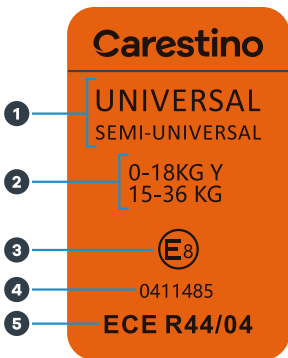

- 1 Tipo de vehículos** para los que está aprobado el asiento de seguridad (Universal o Semi-Universal)
- 2 Pesos** para los que está homologado el asiento de seguridad. La letra "Y", significa que la silla cuenta con un sistema de arnés de 5 puntos con correa en la entrepierna.
- 3 País Europeo de homologación** (E1=Alemania, etc)
- 4 Número de aprobación.** Los dos primeros números muestran la versión ECE sobre la cuál está aprobado el asiento de seguridad (04)
- 5 Tipo de homologación** por la cuál fue aprobado el asiento de seguridad.



IMPORTANTE

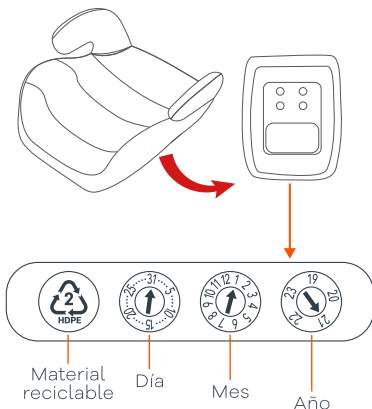

Todos los asientos de seguridad tienen un período de vida de 8 años desde su fabricación. Es importante que sepa donde se ubica la fecha de fabricación y como comprenderla.

Busque la fecha impresa en el plástico de la parte inferior del asiento de seguridad. Cada círculo corresponde a una fecha, en el **ejemplo de la izquierda, puede leerse la fecha de fabricación: 31 / 01 / 2021**



ADVERTENCIA



No utilizar en asientos con cinturón de seguridad de 2 PUNTOS.

El asiento de seguridad está diseñado para su uso en vehículos equipados con **cinturón de seguridad de 3 puntos** aprobados por el **Reglamento N° 16 ECE** u otras normas equivalentes.

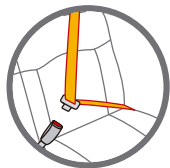

El asiento está **homologado para su uso en automóvil (ECE R44/04)** y puede ser utilizado de **22 a 36 kg (GRUPO 3)**

Paso 1: Coloque el asiento de seguridad de manera firme en el asiento del automóvil

Paso 2: Siente al niño en el asiento de seguridad y coloque el cinturón del automóvil (**fig.1**)

Paso 3: Pase el cinturón diagonal por el hombro del niño, asegúrese que el cinturón pase por el centro del pecho (**fig.2**)





Paso 4: Pase el cinturón del regazo por la ranura de guía del cinturón en la base y abróchelo **(fig.3)**

Paso 5: Tire y ajuste la correa.

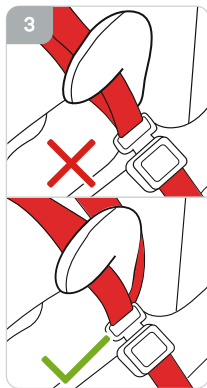

No instale el asiento de seguridad a contramarcha en asientos delanteros provistos con AIRBAG para evitar lesiones en posibles accidentes. Lea las instrucciones detalladamente antes de utilizarlo.



Siga la imagen guía para entender las prohibiciones de instalación del asiento de seguridad dentro de un vehículo.

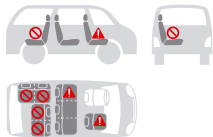



IMPORTANTE



Verifique que el asiento de seguridad quede bien instalado:

- Debe quedar siempre colocado a marcha del automóvil.
- Solo debe asegurarse con un cinturón de 3 puntos.
- El cinturón no debe estar torcido ni doblado.
- El cinturón del automóvil debe quedar tenso.
- El ajuste del cinturón debe ajustar el cuerpo del niño pero debe ser cómodo. Ajústelo lo suficiente para que la pelvis esté firmemente sujeta.
- Garantice también la comodidad del niño. Cuando coloque al niño en el asiento de retención, es importante que esté liviano de ropa. Evite hacerlo con vestimentas abultadas ya que puede interferir con el correcto ajuste de los arneses.



Remover la funda de los asientos

Paso 1: Sujete la funda desde el borde con la costura elástica, por la parte baja de la base y retirela (**fig.1**).

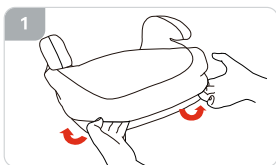

Limpiar las manchas con un paño húmedo. Preferentemente lavar en seco de ser posible.

Paso 2: Para volver a colocar las funda del asiento simplemente siga el paso anterior en el orden opuesto (**fig.2**).

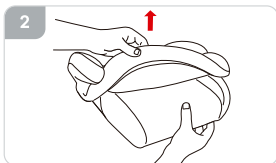

ATENCIÓN: Nunca utilice el asiento de seguridad sin el tapizado, ya que afectaría la seguridad del niño.



Especificaciones técnicas

Peso:	0,82 kg
Soporta:	Hasta 36 kg
Medida caja:	39 x 20 x 39 cm



CUIDADOS

- › El asiento de seguridad requiere mantenimiento regular por parte del usuario para asegurar una vida útil y prolongada.
- › Compruebe regularmente que los elementos de conexión, sistemas de correas y cinturón de seguridad funcionen correctamente.
- › Nunca fuerce los mecanismos de las piezas móviles.
Si no está seguro de qué hacer, consulte las instrucciones.
- › No exponga el producto de manera excesiva y prolongada a la luz solar y / o la lluvia.
- › Mantenga el producto guardado en un lugar limpio y seco.
- › El asiento de seguridad debe ser examinado luego de un período prolongado de no uso.
- › Ante sometimiento a tensiones violentas en un accidente, suspenda su uso.



MANTENIMIENTO

- › Limpie las piezas de plástico y metal con un paño húmedo o un detergente ligero. No utilice limpiadores abrasivos a base de amoníaco, blanqueadores o tipo gasolina.
- › Controle las etiquetas de designación textil en cada caso.

IMPORTANTE

Para mantener el asiento de seguridad en buenas condiciones y prolongar su uso, recomendamos mantener una limpieza regular.

Limpiar las manchas con un paño húmedo. Preferentemente lavar en seco de ser posible.



Lavado a mano.



No utilizar cloro.



Lavar en seco, no utilizar productos que contenga tricloroetileno.



No secar en secadora.



No planchar.



No lavar en lavarropas.



Todos los productos Carestino poseen **GARANTÍA DE 1 AÑO.**

- › Cuenta con garantía ante fallas de producto, defectos de materiales o mano de obra.

No entrarán dentro de la garantía los daños ocasionados por:

- › El desgaste natural del producto (cremalleras, velcro, etc.).
- › Los productos que presenten problemas por el mal uso.
- › Daños resultantes por un almacenamiento inadecuado, como al aire libre o ambientes húmedos.
- › Defectos resultantes del uso incorrecto del producto, incluyendo cuidado inadecuado con las instrucciones del producto.
- › Defectos resultantes de reparación o alteración del producto (excepto si las mismas fueron realizadas por Carestino)
- › Ante cualquier duda sobre el uso adecuado del asiento de seguridad, comuníquese con nuestro canal de atención: **ventas@carestino.com**



Recordá que todos nuestros productos cuentan con repuestos totalmente originales y podés conseguirlos en nuestras tiendas o consultando a nuestros asesores.

Carestino