

# Carestino

Manual de usuario

## ASIENTO DE SEGURIDAD

BT019

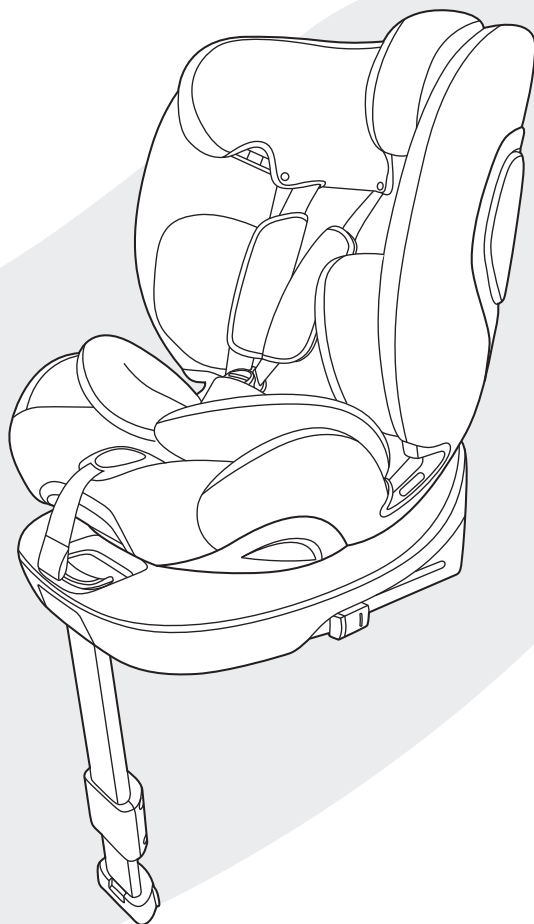

MÓNACO



# Gracias por elegirnos

**y confiar en nosotros.**

El asiento de seguridad está diseñado ergonómicamente con laterales acolchonados y almohadón lumbar para brindar máxima comodidad al bebé. Gira 360°, lo que facilita su uso. Cuenta con anclaje ISOFIX, guías señalizadas y pie de soporte para una instalación segura y sencilla.

**La seguridad de los asientos de seguridad fueron probadas y están homologados y certificados de acuerdo a los requisitos de la Norma Europea de Equipos de Seguridad para Niños (R129-03) para su uso principalmente en las plazas de asiento compatibles con i-Size.**

**El sistema de retención infantil tipo combinado** es apto desde una altura de 40 hasta 150 cm.

Evite realizar cualquier cambio en el asiento de seguridad, ya que comprometería la eficiencia y seguridad de la misma. Para asegurar su óptimo funcionamiento, por favor tómese el tiempo de leer éste manual y siga las instrucciones atentamente. Ante cualquier duda sobre el uso adecuado del asiento de seguridad, comuníquese con nuestro canal de atención: **info@caestino.com**

El asiento de seguridad hará que los viajes sean más prácticos, cómodos y seguros.

**Lo más lindo de tu bebé,  
es verlo sonreír.**

# ASIENTO DE SEGURIDAD

Viajes más seguros

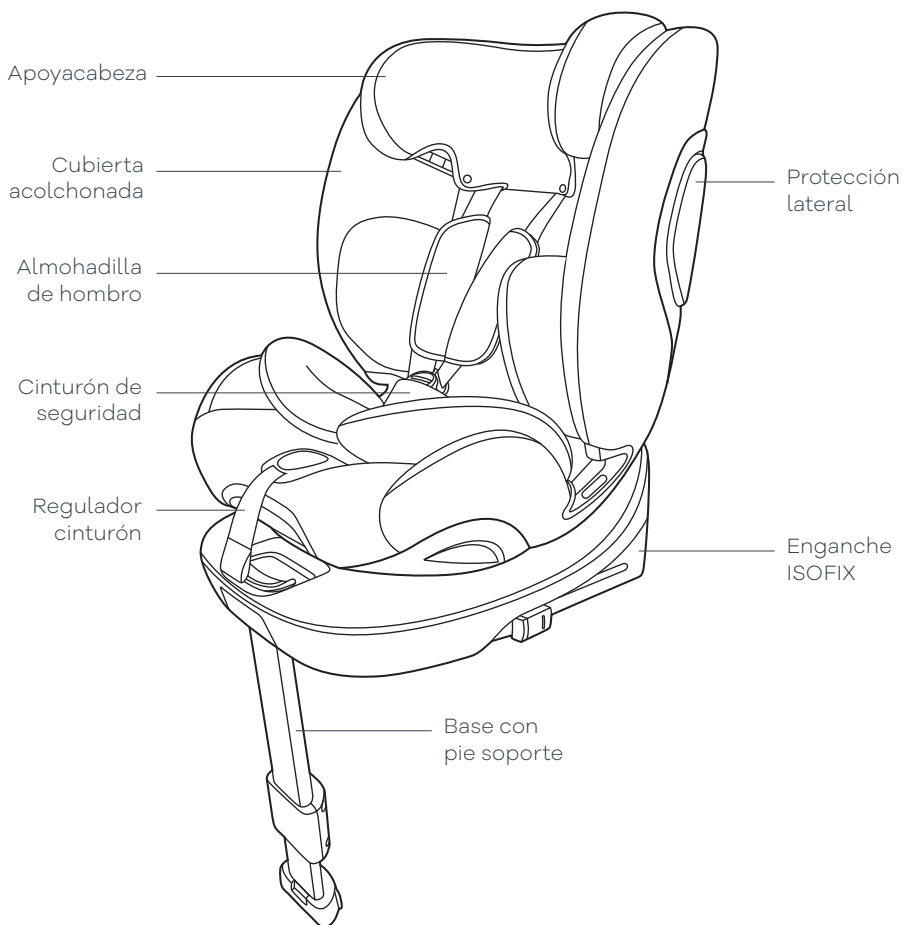

Modelo  
i-Size



Sistema  
de giro



Sistemas  
de fijación



Soporta  
hasta

# Índice

- 01  **Seguridad**  
PAG 07
- 02  **Preguntas frecuentes**  
PAG 08
- 03  **Homologación**  
PAG 09
- 04  **Ajustes**  
PAG 10
- 05  **Instalación en automóvil**  
PAG 12
- 06  **Medidas**  
PAG 18
- 07  **Cuidado**  
PAG 19
- 08  **Garantía**  
PAG 20

# Importante

---



Lea este manual de usuario antes de utilizar el producto.

---

- **Mantenga el manual guardado para futuras consultas,** el mismo contiene información importante.
- **Si no está seguro de algún punto de la guía,** comuníquese con nuestra oficina en su país.



## Lea las siguientes indicaciones de seguridad:



El asiento de seguridad es un producto de seguridad y sólo es seguro cuando se lo instale y utilice de manera acorde a las especificaciones del manual de usuario.



Nunca deje al niño en el asiento de seguridad sin la debida supervisión de un adulto.



Instale el asiento de seguridad sólo en asientos traseros y orientados hacia adelante (marcha del automóvil) equipados con sistemas de anclaje ISOFIX y cinturón de seguridad de 3 puntos.



El asiento de seguridad está homologado bajo normas de seguridad europeas (ECE R129/03) y es adecuado para alturas de 40 a 150 cm.



Ante sometimiento a tensiones violentas en un accidente, reemplace el asiento de seguridad.



Evite utilizar asientos de seguridad de segunda mano. La seguridad de su bebé es importante.



Siempre utilice el cinturón de seguridad mientras el niño se encuentra en el sistema de retención.



Las partes móviles del asiento de seguridad NO deben ser lubricadas de ninguna manera.



Las almohadillas de los cinturones son importantes para garantizar la seguridad del niño. Utilícelo en todo momento.



No utilice accesorios adicionales, como almohadas u otros elementos en el asiento, al menos que el fabricante lo recomiende. No realice ninguna alteración en el producto, ya que podría afectar la seguridad del asiento.



La exposición constante al sol, o altas temperaturas puede reducir la vida útil del producto, por favor  
En climas calurosos, las partes plásticas y metal estarán calientes. Cubra el asiento cuando el automóvil se encuentre estacionado bajo el sol, ya que puede comprometer la resistencia de la misma.



Utilice el asiento de seguridad en todo momento, hasta en viajes cortos ya que es cuando ocurren la mayoría de los accidentes.



Tome un descanso breve en viajes de muchas horas para que su hijo pueda relajarse.



Revise regularmente todos los dispositivos de bloqueo antes de su uso para asegurar un correcto funcionamiento.



Evite que los elementos rígidos y partes plásticas del asiento de seguridad queden atrapadas por un asiento móvil o las puertas del vehículo.



### ¿Cómo limpio el tapizado?

Recomendamos realizar una limpieza frecuente con un paño húmedo, cepillo suave y jabón neutro. También se puede utilizar espuma limpia tapizados ya que su componente no es abrasivo.



### ¿Hasta que altura y edad puedo utilizar el asiento de seguridad?

El asiento de seguridad está homologado para niños con un altura de 40 - 150 cm y hasta un peso de 36 kg. Siga el modo de instalación en cada caso.



### ¿Cuál es la posición más segura para instalar el asiento de seguridad?

El asiento central trasero es la posición más segura. El motivo principal es su separación de las puertas laterales del automóvil, lo cual brinda una mayor protección ante cualquier tipo de impacto. Hay que tener en cuenta que esta es la mejor posición siempre y cuando las características del auto se lo permita, debe asegurarse que cuenta con cinturón de seguridad de 3 puntos. La segunda plaza más segura es el asiento trasero detrás del acompañante.



### ¿El sistema de seguridad tiene una fecha de vencimiento?

Si, los asientos de seguridad se vencen a los 8 años de fabricación.

La exposición constante al sol, o altas temperaturas puede reducir la vida útil del producto, por favor resguárdela. En la página 9 encontrará un instructivo de dónde y cómo leer la fecha de fabricación. Ante cualquier duda no dude en consultarnos.





## Nuestros asientos de seguridad están homologados bajo normas europeas

**Carestino**  
i-Size universal ISOFIX  
i-Size Booster seat

- 40cm-105cm/≤ 18kg
- 100cm-150cm
- 
- 0314928
- UN Regulation No.129/03

- 1 Tipo de vehículos** para los que está aprobado el asiento de seguridad (Universal o Semi-Universal)
- 2 Altura** para los que está homologado el asiento de seguridad.
- 3 País Europeo de homologación** (E1=Alemania, etc)
- 4 Número de aprobación.** Los dos primeros números muestran la versión ECE sobre la cuál está aprobado el asiento de seguridad (04)
- 5 Tipo de homologación** por la cuál fue aprobado el asiento de seguridad.

### IMPORTANTE

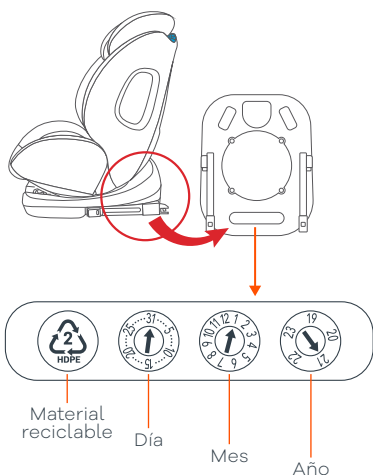

Todos los asientos de seguridad tienen un período de vida de 8 años desde su fabricación. Es importante que sepa donde se ubica la fecha de fabricación y como comprenderla.

Busque la fecha impresa en el plástico de la parte inferior trasera del asiento de seguridad. Cada círculo corresponde a una fecha, en el **ejemplo de la izquierda, puede leerse la fecha de fabricación:**  
**31 / 01 / 2021**



## IMPORTANTE



### Normativa i-Size

El asiento de seguridad está homologado bajo la normativa europea **i-Size (R129)** que mejora la seguridad en los sistemas de retención infantil. **Clasifica los asiento de seguridad según la altura del niño y no por su peso.**

- > El asiento de seguridad se adapta para alturas de **40 a 150 cm**. **Siga las instrucciones de instalación para cada rango de alturas.**

| Medida           | Método instalación             | Método instalación     |
|------------------|--------------------------------|------------------------|
| 40-105 cm < 18kg | ISOFIX + Pie soporte           | Sentido a contramarcha |
| 76-105 cm < 18kg |                                |                        |
| 100-150 cm       | ISOFIX + Cinturón de seguridad | Sentido a marcha       |
|                  | Cinturón de seguridad          |                        |

## ADVERTENCIA



### No utilizar en asientos con cinturón de seguridad de 2 PUNTOS.

El asiento de seguridad está diseñado para su uso en vehículos equipados con **cinturón de seguridad de 3 puntos**, aprobados por el **Reglamento N° 16 ECE** u otras normas equivalentes.

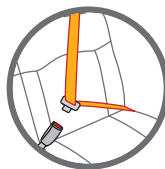

### No instale el asiento de seguridad en asientos delanteros.

Siga la imagen guía para entender las prohibiciones de instalación del asiento de seguridad dentro de un vehículo.

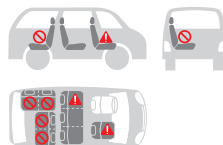



## IMPORTANTE



Para saber cuál es la forma adecuada de colocar el cinturón a la altura de los hombros, siempre debe asegurarse que **la correa ajuste de manera segura por encima del hombro del niño.**

Asegúrese también que los cinturones estén correctamente asegurados y ajustados sobre los hombros, y que **las correas que fijan el asiento de retención al vehículo y al niño a su asiento estén tensas, ajustadas a su cuerpo y no torcidas.**

### Ajuste del cinturón de seguridad

**Paso 1:** Afloje las correas del arnés presionando el botón central de liberación y tirando de las correas del arnés lo más que pueda. **No tire de los pads de hombros del cinturón (fig.1).**

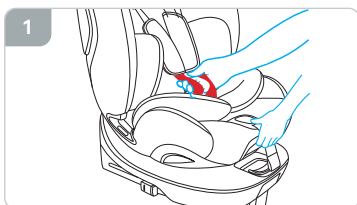

**Paso 2:** Asegúrese que los pads de hombros del cinturón de seguridad del asiento de seguridad encajen de manera adecuada sobre los hombros del niño **(fig.2).**

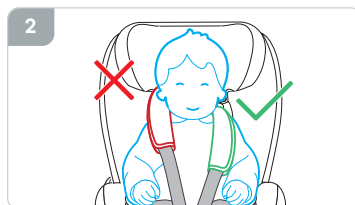

### Altura del apoyacabeza

**Paso 3:** Ajuste la altura del apoyacabeza tirando del regulador para adecuarlo a los hombros del niño **(fig.3).**

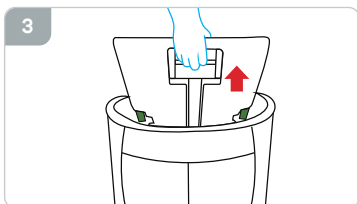

**Paso 4:** Es importante asegurarse que el respaldo del apoyacabeza esté ajustado correctamente sobre la altura de la cabeza del niño **(fig.4).**

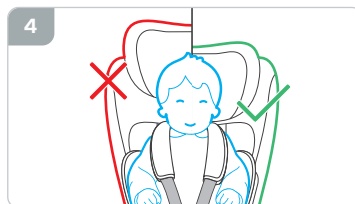



## Instalación altura de 40 a 105 cm



La instalación se hace con ISOFIX + Pie de apoyo + cinturón 5 puntos del asiento de seguridad.

**Paso 1:** Extraiga el pie de apoyo de la parte inferior de la base, manteniéndola a unos 90° (**fig.1**).

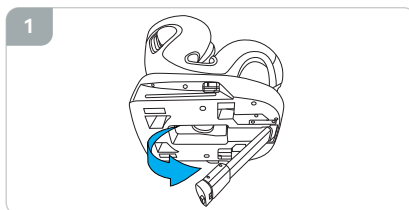

**Paso 2:** Cuando el pie de apoyo se rota a menos de 15°, se puede extender el pie. No se puede extraer si está girada más de 15° (**fig.2**).

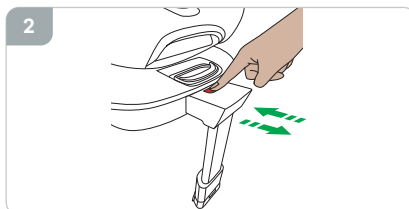

**Paso 3:** Para ajustar la longitud de la pata de apoyo, mantenga presionado el botón de ajuste y extiéndala hasta que haga contacto con el piso del vehículo. La base de la pata se volverá verde al alcanzar la posición correcta (**fig.3**).

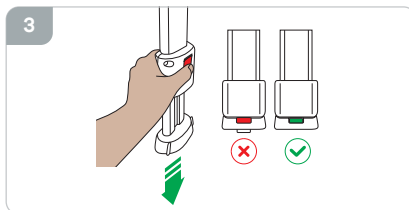

Cuando la altura del niño sea entre 100 y 150 cm, el pie de apoyo no se debe utilizar. Para guardar el pie de apoyo, siga el procedimiento inverso descrito anteriormente.



**Paso 4:** Primero, instale las dos guías en los anclajes ISOFIX del vehículo.

Si su asiento cuenta con las guías ISOFIX, no es necesario instalarlas.

**Paso 5:** Presione el botón para extender los anclajes ISOFIX y engánchelos en las guías. Verifique el CLIC y que el indicador se vuelva verde (fig.4).

**Paso 6:** Presione la palanca de rotación y gírela 90° para que quede de frente a usted (fig.5).

**Paso 7:** Coloque al niño en el asiento y ajuste el cinturón de seguridad.

**Paso 8:** Tire de la palanca de rotación nuevamente para girar el asiento de seguridad de cara al respaldo del asiento del automóvil (fig.6).

**Paso 9:** Cuando escuche un "CLIC", indicará que el engranaje está en su lugar (fig.7).

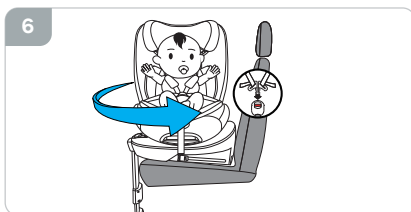
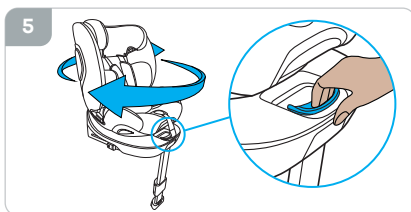
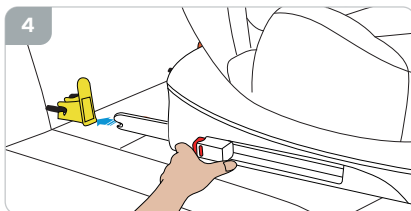



## Instalación altura de 76 a 105 cm



La instalación se hace con ISOFIX + Pie de apoyo + cinturón 5 puntos del asiento de seguridad.

**Paso 1:** Primero, instale las dos guías en los anclajes ISOFIX del vehículo.

Si su asiento cuenta con las guías ISOFIX, no es necesario instalarlas.

**Paso 2:** Presione el botón para extender los anclajes ISOFIX y engánchelos en las guías. Verifique el CLIC y que el indicador se vuelva verde (fig.1).

**Paso 3:** Presione la palanca de rotación y gírela 180° para que quede de frente a la marcha del automóvil. Cuando escuche un "CLIC", indicará que el engranaje está en su lugar (fig.2).

**Paso 4:** Coloque al niño en el asiento y ajuste el cinturón de seguridad (fig.3).

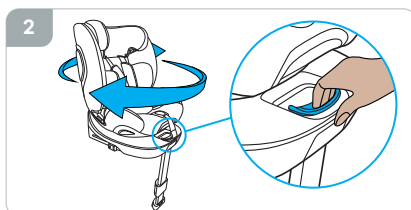
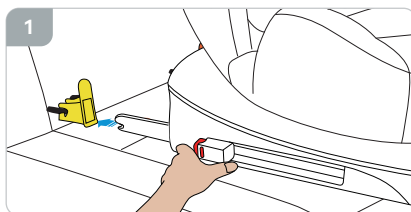

El asiento de seguridad debe ser instalado a marcha del vehículo cuando la altura del niño sea entre 76 a 150 cm. Revise atentamente el modo de instalación según la altura.





## Cinturón de seguridad

**Paso 1:** Presione el botón rojo de la hebilla central del cinturón de seguridad del asiento infantil para liberar las correas y separe los arneses hacia los costados (**fig.4**).

**Paso 2:** Siente al bebé en el asiento de seguridad.

**Paso 3:** Cierre el cinturón sobre los hombros, juntándolos en la hebilla central (**fig.5**).

**Paso 4:** Las almohadillas de los hombros deben quedar a la altura y sobre los hombros del bebé, nunca más arriba.

**Paso 5:** Ajuste el cinturón tirando de la correa central para presionar el mismo sobre el cuerpo del niño (**fig.6**).

**Paso 6:** Debe ser un ajuste fuerte pero cómodo. Como referencia, coloque dos dedos por debajo del cinturón y ajuste la correa.

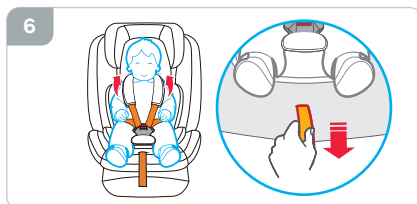
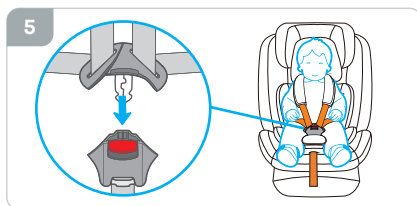
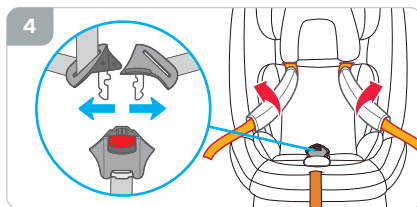

### IMPORTANTE



#### Verifique que el asiento de seguridad quede bien instalado:

- Solo debe asegurarse con ISOFIX + PIE SOPORTE
- El ajuste del cinturón debe ajustar el cuerpo del niño pero debe ser cómodo. Ajustelo lo suficiente para que la pelvis esté firmemente sujeta.
- Garantice también la comodidad del niño. Cuando coloque al niño en el asiento de retención, es importante que esté liviano de ropa. Evite hacerlo con vestimentas abultadas ya que puede interferir con el correcto ajuste de los arneses.



## Instalación altura de 100 a 150 cm



La instalación se hace con ISOFIX + cinturón del automóvil (sin el arnés del asiento de seguridad).

**Paso 1:** Antes de la instalación, retire los arneses de seguridad del sistema de retención infantil. Desabroche la hebilla de metal del arnés que se encuentra en el respaldo del asiento de seguridad, luego desabroche la conexión del cinturón (fig.1).

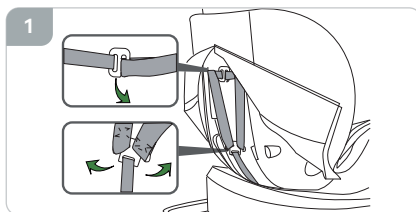

**Paso 2:** Abra el cinturón y tire del arnés hacia adelante para aflojarlo y poder retirar los arneses de seguridad (fig.2).

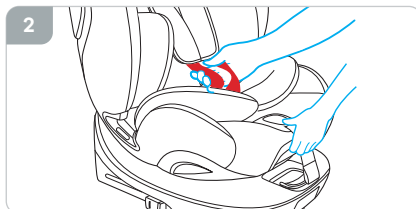

**Paso 3:** Tire de las correas hacia adelante fuera de las ranuras del cinturón de los hombros (fig.3).

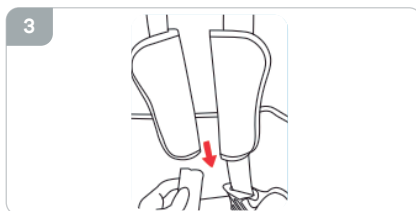

**Paso 4:** Retire la hebilla central por el orificio y los arneses de la cadera. Guarde todo para su futuro uso (fig.4).

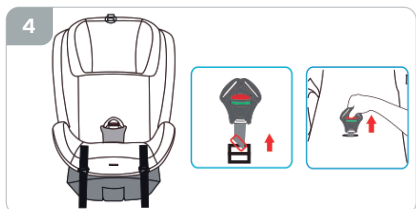

- No utilice el asiento de retención sin una hebilla correctamente instalada.
- Asegúrese que la placa de metal esté colocada correctamente.
- Siempre compruebe que las correas de los cinturones de seguridad no estén torcidos y que se hayan insertado correctamente en las ranuras del cinturón del tapizado.





**Paso 5:** Guarde el pie de apoyo antes de su instalación en el automóvil (fig.5).

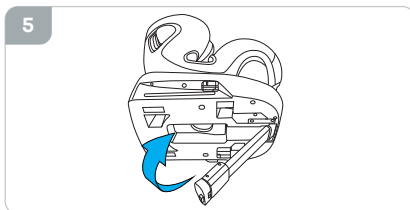

**Paso 6:** Instale las dos guías en los anclajes ISOFIX del vehículo.

Si su asiento cuenta con las guías ISOFIX, no es necesario instalarlas.

**Paso 7:** Presione el botón para extender los anclajes ISOFIX y engánchelos en las guías. Verifique el CLIC y que el indicador se vuelva verde (fig.6).

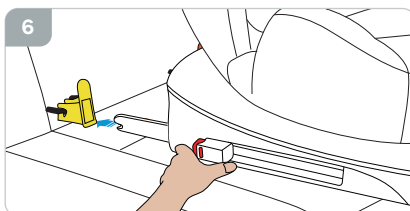

**Paso 8:** Ajuste la altura del apoyacabeza, presionando el botón de ajuste y sienta al niño en el asiento de seguridad (fig.7).

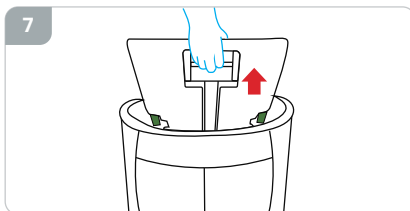

**Es importante asegurarse que el respaldo del apoyacabeza esté ajustado correctamente sobre la altura de la cabeza del niño**

**Paso 9:** Extienda el cinturón del automóvil y pase el cinturón pectoral por el lateral del cabezal y el cinturón abdominal por las guías laterales, y finalice abrochando la hebilla del cinturón.



**Paso 10:** Pase el cinturón pectoral por la ranura del cabezal y ajuste el sobrante del cinturón (fig.8).

## IMPORTANTE



### Verifique que el asiento de seguridad quede bien instalado:

- > Solo debe asegurarse con un cinturón de 3 puntos.
- > El cinturón no debe estar torcido ni doblado.
- > El cinturón del automóvil debe quedar tenso.
- > Con la mano no hábil mover el asiento de seguridad, si no se mueve más de 2,5 cm está correctamente instalado

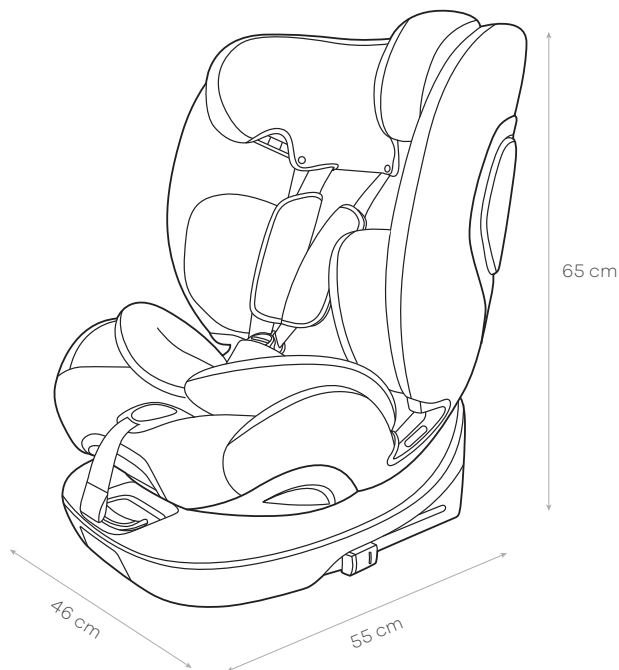

## Especificaciones técnicas

**Homologado:** R129 i-Size

**Encastre:** ISOFIX + PIE DE APOYO / CINTURÓN 3 PUNTOS

**Peso:** 12,5 kg

**Soporta:** Hasta 36 kg



## CUIDADOS

- › El asiento de seguridad requiere mantenimiento regular por parte del usuario para asegurar una vida útil y prolongada.
- › Compruebe regularmente que los elementos de conexión, sistemas de correas y cinturón de seguridad funcionen correctamente.
- › Nunca fuerce los mecanismos de las piezas móviles.  
Si no está seguro de qué hacer, consulte las instrucciones.
- › No exponga el producto de manera excesiva y prolongada a la luz solar y / o la lluvia.
- › Mantenga el producto guardado en un lugar limpio y seco.
- › El asiento de seguridad debe ser examinado luego de un período prolongado de no uso.
- › Ante sometimiento a tensiones violentas en un accidente, suspenda su uso.

## MANTENIMIENTO

- › Limpie las piezas de plástico y metal con un paño húmedo o un detergente ligero. No utilice limpiadores abrasivos a base de amoníaco, blanqueadores o tipo gasolina.
- › Controle las etiquetas de designación textil en cada caso.

### IMPORTANTE

**Para mantener el asiento de seguridad en buenas condiciones y prolongar su uso, recomendamos mantener una limpieza regular.**

Limpier las manchas con un paño húmedo. Preferentemente lavar en seco de ser posible.



Lavado a mano.



No utilizar cloro.



Lavar en seco, no utilizar productos que contenga tricloroetileno.



No secar en secadora.



No planchar.



No lavar en lavarropas.



## Todos los productos Carestino poseen GARANTÍA DE 1 AÑO.

- › Cuenta con garantía ante fallas de producto, defectos de materiales o mano de obra.

### **No entrarán dentro de la garantía los daños ocasionados por:**

- › El desgaste natural del producto (cremalleras, velcro, etc.).
- › Los productos que presenten problemas por el mal uso.
- › Daños resultantes por un almacenamiento inadecuado, como al aire libre o ambientes húmedos.
- › Defectos resultantes del uso incorrecto del producto, incluyendo cuidado inadecuado con las instrucciones del producto.
- › Defectos resultantes de reparación o alteración del producto (excepto si las mismas fueron realizadas por Carestino)
- › Ante cualquier duda sobre el uso adecuado del asiento de seguridad, visite nuestra web para más información.



**Recordá que todos nuestros productos cuentan con repuestos totalmente originales** y podés conseguirlos en nuestras tiendas o consultando a nuestros asesores.







**Carestino**